Prolongement d'Olympiades à Aéroport d'Orly de la ligne 14 du métro

Grand Paris express

Gare L'Haÿ-les-Roses

Mise en sens unique et fermeture ponctuelle de la rue de Lallier à partir du 4 octobre 2023

la14plus14.fr

25 septembre 2023

INFO CHANTIER

Les travaux de la future gare L'Haÿ-les Roses se poursuivent avec une étape importante, le démarrage des travaux d'aménagement des parvis.

La première phase concerne les travaux d'assainissement, de réseaux enterrés et de revêtements de trottoirs entre la gare et la rue de Lallier.

Pour la réalisation de ces travaux, **la rue de Lallier sera mise en sens unique à partir du 4 octobre 2023, jusque fin janvier 2024.**

Par ailleurs, une opération ponctuelle de raccordement au réseau d'assainissement existant nécessite une fermeture de la rue de Lallier. Exceptionnellement, **la rue de Lallier sera totalement fermée à la circulation des véhicules du 9 au 20 octobre.**

Un accès sera maintenu pour les riverains de la rue de Lallier, en sens unique depuis la rue de Bicêtre (sauf pour le n°24, en journée). La circulation piétonne sur trottoir sera maintenue sur toute la rue.

Les noms des gares sont provisoires

RATP

Société du Grand Paris

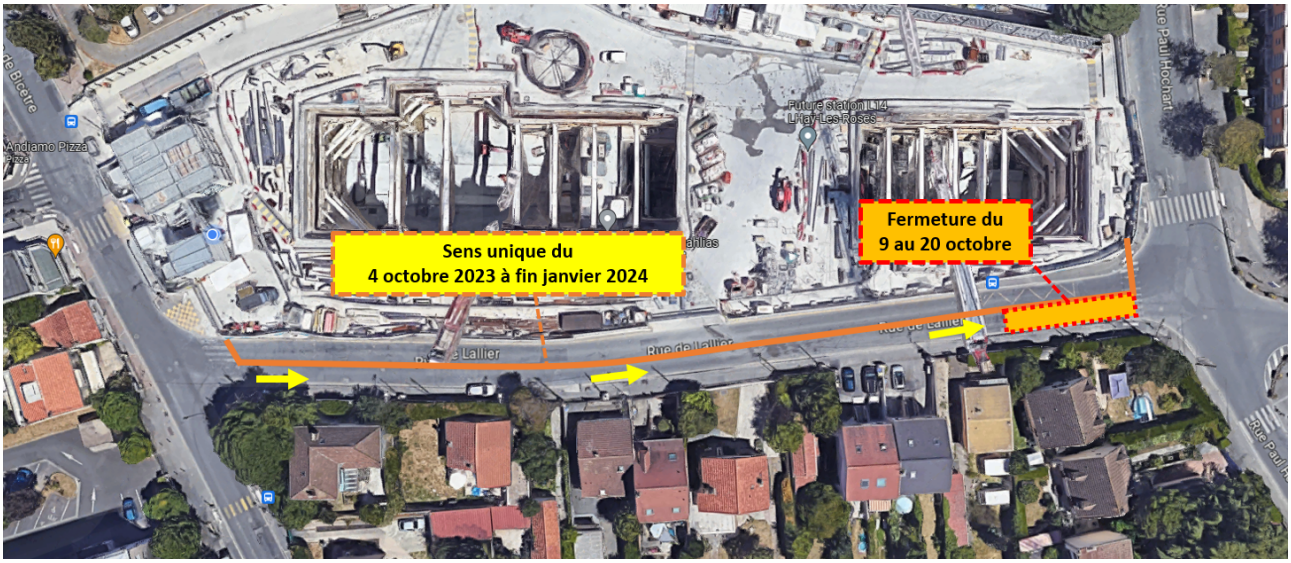

Vous souhaitez en savoir plus ? Votre chargée d'information de proximité est joignable au **06 17 27 51 33** ou par mail : **contactligne14sud@ratp.fr**

Nous vous remercions de votre compréhension et vous assurons que tout sera mis en œuvre pour minimiser la gêne occasionnée.

L'équipe projet RATP